

Liste des Condomines

Tf-7389.40 Parcelle 1)		
Bonne	X	Y
B403	777647.24	483489.11
B404	777647.34	483486.05
B405	777496.48	483580.70
B407	777383.34	483534.76
B408	777524.58	48353.77
B409	777059.00	483539.19
Tf-7389.40 Parcelle 2)		
Bonne	X	Y
B396	776793.97	483588.90
B397	777163.17	483970.03
B398	777058.48	483203.39
Tf-7389.40 Parcelle 1)		
Bonne	X	Y
B404	777647.24	483489.05
B412	777764.30	483212.21
B413	777503.14	483212.25
B405	777496.48	483580.70
Tf-73700.40		
Bonne	X	Y
B239	776988.81	483400.08
B240	777078.36	483204.39
B241	776655.30	483204.57
B242	776655.41	483208.27
B422	777584.01	483200.04
B244	776646.82	483588.09

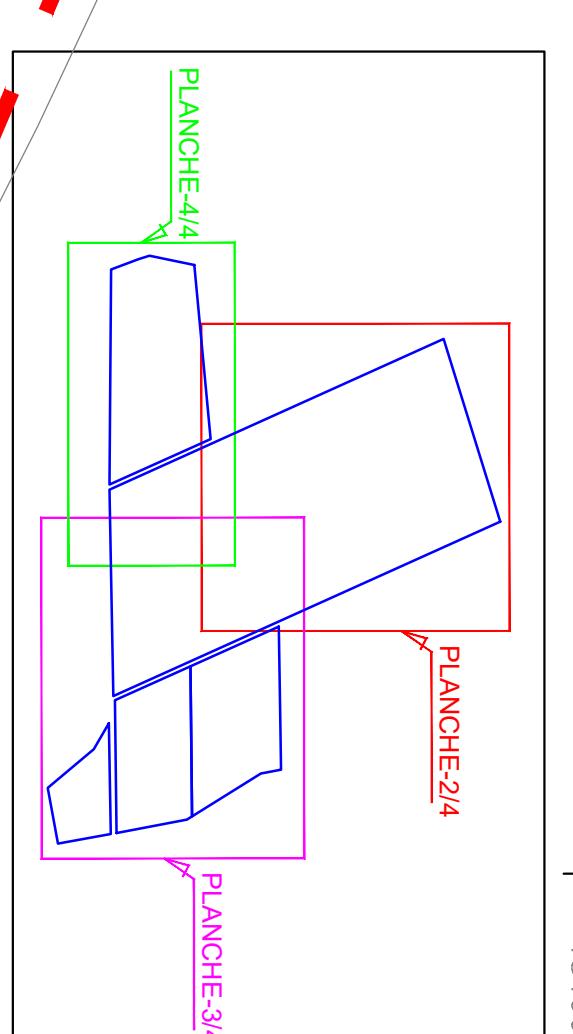
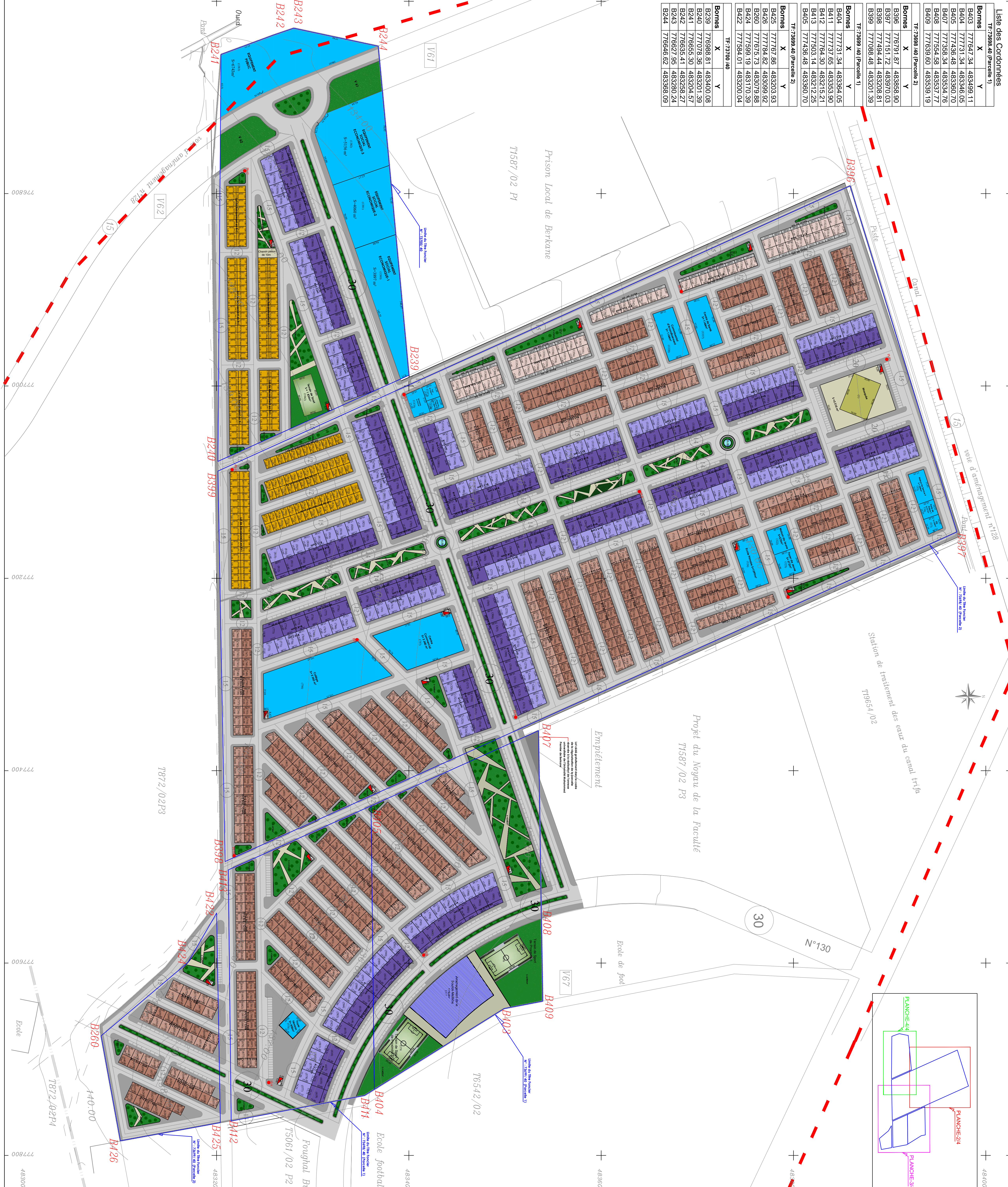

TAB. EAU RECAPITULATIVE

147 Lots R+4 - RDC - Commercial	37 834 m ²
167 Lots R+3 - RDC - Commercial	30 314 m ²
214 Lots R+2 - Economique RDC - Commercial	22 628 m ²
583 Lots R+2 - Economique RDC - Habitable	55 452 m ²
220 Lots de Ressalement en R+1	15 460 m ²
58 Lots R+1 Economiques aménagés	7 921 m ²
19 Lots EQUIPEMENTS	
1 Mosquée	3 310 m ²
1 Maison de Service P	554 m ²
167 (1374) - 2 Poste de Police	482 m ²
(17) - 1 Equipement	253 m ²
(122) - 1 Maison de Jeune	572 m ²
(123) - 1 Foyer de Jeune	572 m ²
(124) - 1 Ecole Primaire	1 099 m ²
(576) - 1 Foyer Familial	400 m ²
(726) - 1 Collège	5 543 m ²
(737) - 1 Centre Commercial	3 340 m ²
(1337) - 1 Centre de Santé	1 144 m ²
(1338) - 1 Commissariat d'Arondissement	1 144 m ²
(1373) - 1 Four	235 m ²
(1375) - 1 Hammam	473 m ²
(1380) - 3 Equipements sociaux, économiques	1 3113 m ²
1/3817/382) - 1 Equipement Public	6743 m ²
(1383) - 1 Terrain de Sport	1 833 m ²
(1042) - 1 Terrain de Sport	2876 m ²
(1376/1378) - 2 Terrain de source mellahia	5 666 m ²
(1377) - Aménagement de source mellahia	5 666 m ²
Espace Vert	33 715 m ²

SURFACE/m ²	POURCENTAGE	P
479 974	100%	
208 566	43%	
33 715	7%	
237 703	50%	

● poteau d'incendie de 100 mm de diamètre piqué sur une canalisation de 100 mm de diamètre au moins
 PT 500 Poste de Transformation
 ■ Limite des Titres Fonciers
 ■ Limite de périmètre du plan d'aménagement
 ■ SITUATION EXTRAITÉ DU MAPS

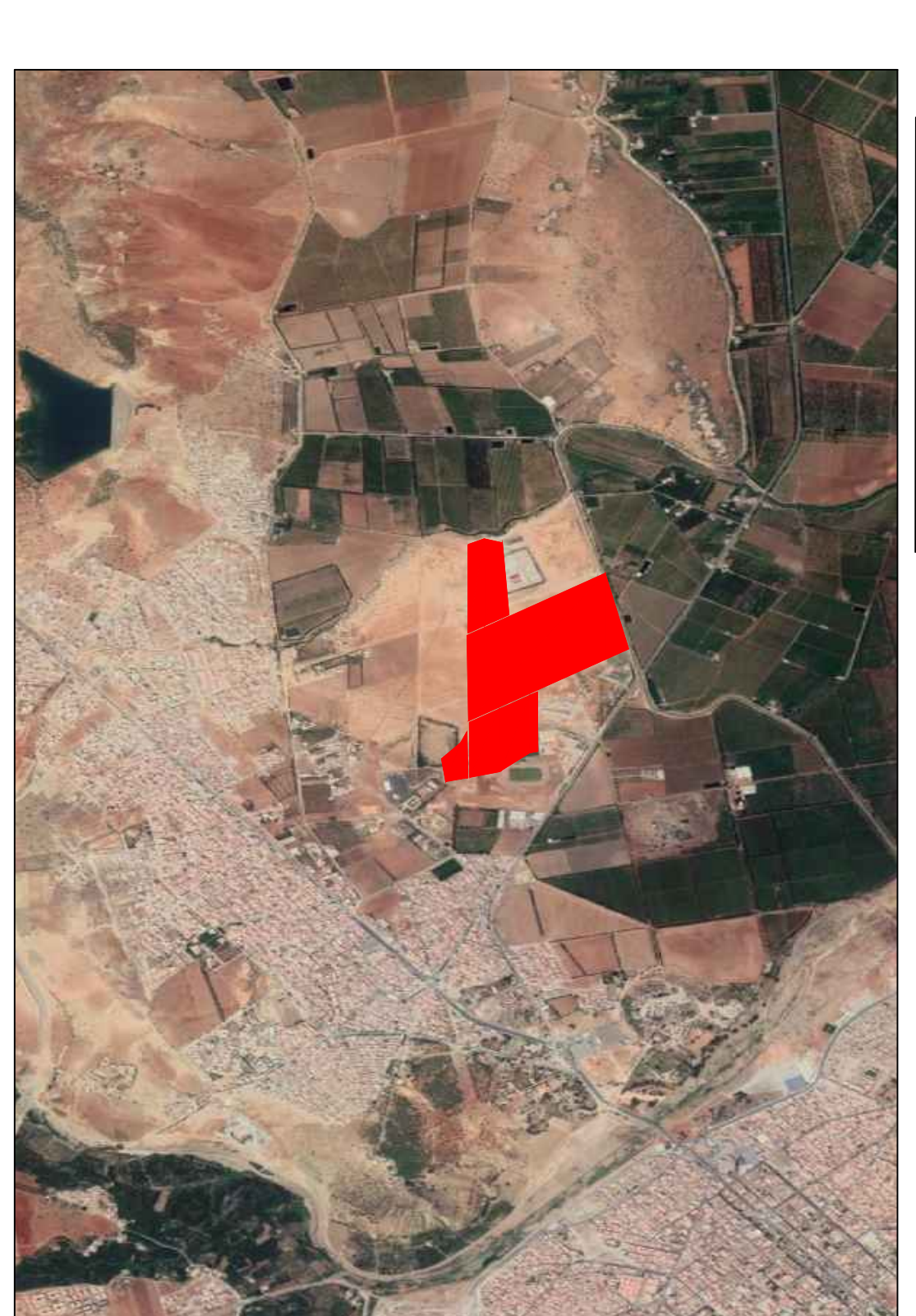

SITUATION EXTRAITÉ DU P.A

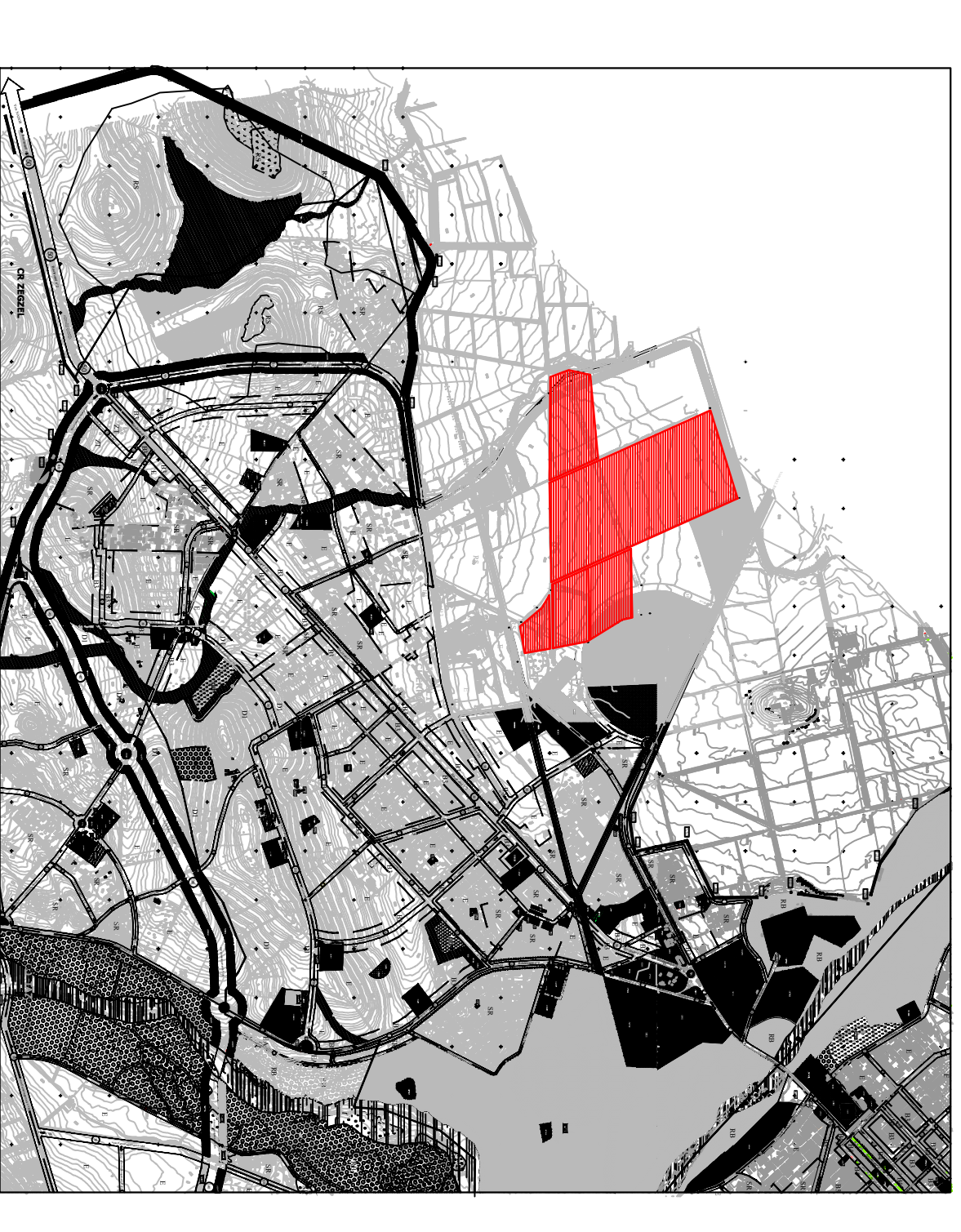

ROYAUME DU MAROC

WILAYA DE LA REGION DE L'ORIENTALE

PROVINCE DE BERKANE

COMMUNE SIDI SUIMANE ECH-CHEERAA



SOCIÉTÉ AL OMBANE REGION DE L'ORIENTAL

CREATION D'UN LOTISSEMENT

PLAN DE MASSE
 PLAN D'ENSEMBLE (Planche-1)

AVRIL 2021

ÉCHELLE : 1/100	DATE : AVRIL 2021							
Maitre d'ouvrage :	SOCIÉTÉ AL OMBANE REGION DE L'ORIENTAL							
Situation :	VILLE DE BERKANE - SIDI SUIMANE ECH-CHEERAA							
T.F. :	7349/40 - 7349/40 - 7370/40							
Échelle :	1/1500							
HACER/RACHIM	Via :							
MAJESTÉ ROYALE AL OMBANE REGION DE L'ORIENTAL AL OMBANE REGION DE L'ORIENTAL AL OMBANE REGION DE L'ORIENTAL	INDICE							
LOTISCH	RI	ARC	ARC	ARC	N/A	MASSE	INDICE	INDICE

N.B. : Les Equipements projetés demeurent indicatifs et peuvent être déplacés ou modifiés ultérieurement.