



Fatima Zahra SERGHINI
 ARCHITECTE
 ADE-HMONP(PARIS)
 20, Avenue Idress 2 - Residence MIMOSA
 Imm. D - 5ème étage, Apt. 9 - V.N - MEKNES
 TEL/Fax:05 35 51 41 11- Gsm:06 61 91 84 94
 Email: fatimazahra.serghini@gmail.com

PROPRIETE DE : LA SOCIETE AL OMRANE S.A

SIS : LOTISSEMENT RIAD AL OMRANE TR 5 LOTS N° S165-S166-S167-S168-S170-S171-S172-S173-S174, OUILSANE
 T.F : 158118/05-158119/05
 -158120/05-158121/05-158122/05
 -158123/05-158124/05-158125/05
 -158126/05-158127/05.
 PROJET : CONSTRUCTION DE LOGEMENTS SOCIAUX A 140000 HT "ASSAFAES".
 SURFACE TERRAIN: 2714m²
 SURFACE PLANCHER: 10 953 m²

CACHET & SIGNATURE : ECHELLE : 1/100 TITRE DE DESSIN : FEUIL 1/5
 DATE : 14/06/2021 ● FONDATIONS
 MODIFICATION : 06/07/2021 DESSIN: fz.serghini
 PHASE : AUTORISATION



L'ENTREPRENEUR DEVRA VERIFIER LES DIMENSIONS ET COTES ET AVISER L'ARCHITECTE DE TOUTES ERREURS OU OMISSIONS AVANT TOUT TRAVAIL.

LE PROPRIETAIRE ET L'ENTREPRENEUR DOIVENT PRENDRE L'AVIS DE L'ARCHITECTE AVANT L'EXECUTION DES TRAVAUX.

LE PROPRIETAIRE SOUSSIGNE S'ENGAGE A FAIRE LES PLANS DU BETON ARME PAR UN INGENIEUR QUALIFIE PATENTE.

LE PROJET OBEIRA AU REGLEMENT GENERAL DE CONSTRUCTION PARASISMIQUE (RPS 2000)

LES PLANS ARCHITECTURAUX RESPECTENT LES NORMES DE SECURITE CONTRE LES RISQUES D'INCENDIE ET DE PANIQUE TELLES QUE PREVUES PAR LES TEXTES LEGISLATIFS ET REGLEMENTAIRES EN VIGUEUR

INGENIEUR SPECIALISE BUREAU DE CONTROLE
 Signé: ABDERRAHMAN BENDADA INGENIEUR SPECIALISE
 RISK CONTROL BUREAU D'ETUDE ET DE RECHERCHE ARCHITECTURALE
 APPT 2000 25, Avenue Hassan II - ARBODIA CASABLANCA
 TEL/Fax: 05 22 91 91 51

Référence de la notice : 03-2021 - A

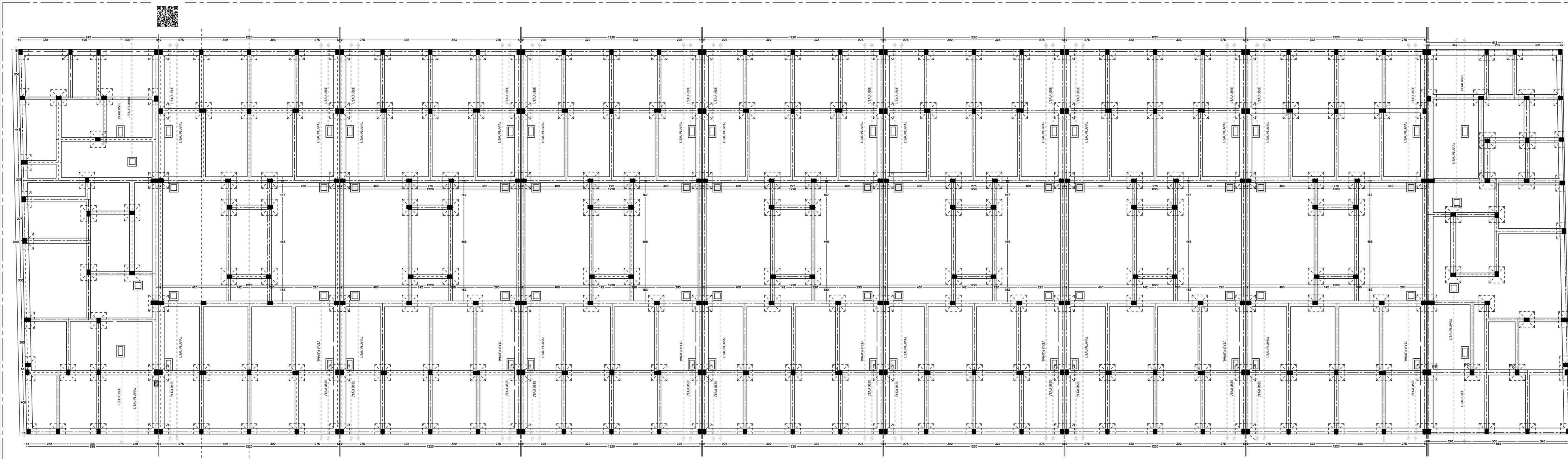

FONDACTIONS

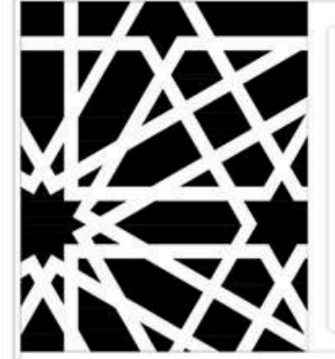

Fatima Zahra SERGHINI
ARCHITECTE
ADE-HMONP(PARIS)
20, Avenue Idriss 2- Residence MIMOSA
Imm. D - 5ème étage, Appt. 9 - V.N - MEKNES
TELE: Fax 05 35 51 11 - GSM: 06 91 94 94
Email: fatimazahra.serghini@gmail.com

PROPRIETE DE : LA SOCIETE AL OMRANE S.A

SIS : LOTISSEMENT RIAD AL OMRANE TR 5 LOTS N° S165-S166-S167-S168-S169-S170-S171-S172-S173-S174, OUISLANE

PROJET : CONSTRUCTION DE LOGEMENTS SOCIAUX A 140000 HT "ASSAFEAES".

CACHET & SIGNATURE : ECHELLE : 1/100 TITRE DE DESSIN : FEUIL 2/5

DATE : 14/06/2021
MODIFICATION : 06/07/2021
PHASE : AUTORISATION

L'ENTREPRENEUR DEVRA VERIFIER LES DIMENSIONS ET COTES ET AVISER L'ARCHITECTE DE TOUTES ERREURS OU OMISSIONS AVANT TOUT TRAVAIL.

LE PROPRIETAIRE ET L'ENTREPRENEUR DOIVENT PRENDRE L'AVIS DE L'ARCHITECTE AVANT L'EXECUTION DES TRAVAUX.

LE PROPRIETAIRE SOUSCRIT S'ENGAGE A FAIRE LES PLANS DU BETON ARME PAR UN INGENIEUR QUALIFIE PATENTE.

LE PROJET OBEIRA AU REGLEMENT GENERAL DE CONSTRUCTION PARASISMIQUE (RPS 2000)

LES PLANS ARCHITECTURAUX RESPECTENT LES NORMES DE SECURITE CONTRE LES RISQUES D'INCENDIE ET DE PANIQUE TELLES QUE PREVUES PAR LES TEXTES LEGISLATIFS ET REGLEMENTAIRES EN VIGUEUR

INGENIEUR SPECIALISE BUREAU DE CONTROLE

Référence de la notice : 03-2021 - A

LÉGENDE

- ▲ EXTINCTEUR A L'EAU PULVERISEE DE 6L
- BLOC AUTONOME
- PORTE PAR FLAMME
- BAIE FIXE PAR FLAMME 1/2 h
- BAIE FIXE PAR FLAMME 1/2 h
- SORTIE DE COLONNE SECHE DE 45mm Ø
- RACCORD D'ALIMENTATION DE COLONNE SECHE DE 70 mm Ø
- MUR COUPE FEU 2H

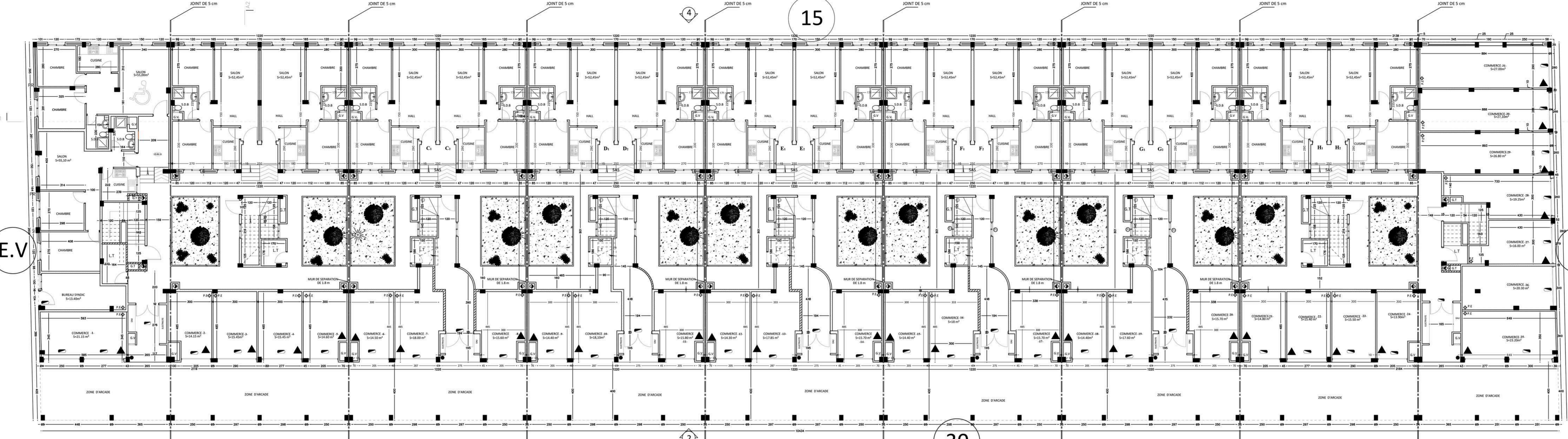

REZ DE CHAUSSEE

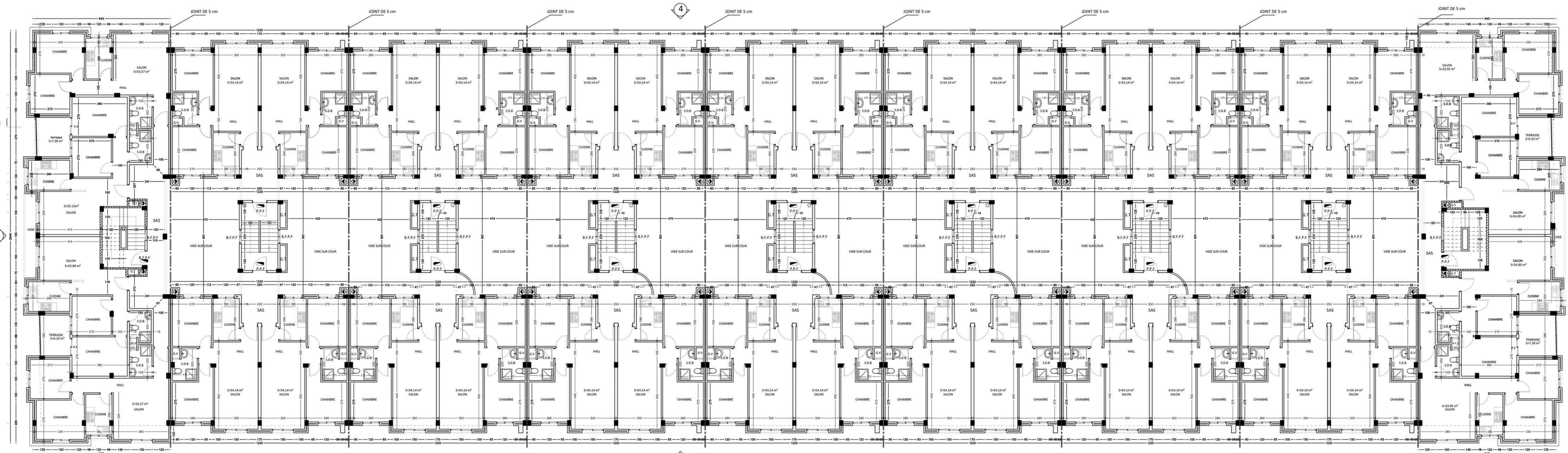

1er ETAGE

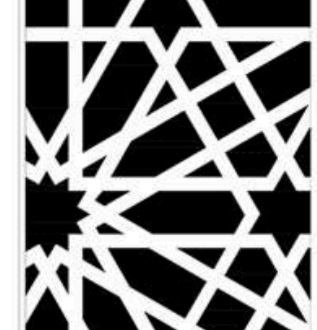

Fatima Zahra SERGHINI
ARCHITECTE
ADE-HMONP(PARIS)
20, Avenue Iriss 2 - Résidence MIMOSA
Im D - 5ème étage, Appt. 9 - V.N - MEKNES
TEL/Fax: 05 35 51 41 11 - Gsm: 06 61 91 84 94
Email: fatimazahra.serghini@gmail.com

PROPRIETE DE : LA SOCIETE AL OMRANE S.A
SIS : LOTISSEMENT RIAD AL OMRANE TR 5 LOTS N° S165-S166-S167-S168-S169-S170-S171-S172-S173-S174, OUISLANE
T.F : 15811695-15811905-15812005-15812105-15812205-15812305-15812405-15812505-15812605-15812705-15812805-15812905
SURFACE TERRAIN: 2714m²
SURFACE PLANCHER: 10 953 m²

PROJET : CONSTRUCTION DE LOGEMENTS SOCIAUX A 140000 HT "ASSAFEAES".
Echelle : 1/100
TITRE DE DESSIN : FEUIL 3/5

CACHET & SIGNATURE : Fatima Zahra SERGHINI ARCHITECTE
DATE : 14/06/2021
MODIFICATION : 06/07/2021
PHASE : AUTORISATION
TITRE DE DESSIN : FEUIL 3/5
● 2ème ETAGE
● 3ème ETAGE
DESSIN : fz.serghini

L'ENTREPRENEUR DEVRA VERIFIER LES DIMENSIONS ET COTES ET AVISER L'ARCHITECTE DE TOUTES ERREURS OU OMISSIONS AVANT TOUT TRAVAIL.
LE PROPRIETAIRE ET L'ENTREPRENEUR DOIVENT PRENDRE L'AVIS DE L'ARCHITECTE AVANT L'EXECUTION DES TRAVAUX.
LE PROPRIETAIRE SOUSCRIT S'ENGAGE A FAIRE LES PLANS DU BETON ARME PAR UN INGENIEUR QUALIFIE PATENTE.

LE PROJET OBEIRA AU REGLEMENT GENERAL DE CONSTRUCTION PARASISMIQUE (RPS 2000)
LES PLANS ARCHITECTURAUX RESPECTENT LES NORMES DE SECURITE CONTRE LES RISQUES D'INCENDIE ET DE PANIQUE TELLES QUE PREVUES PAR LES TEXTES LEGISLATIFS ET REGLEMENTAIRES EN VIGUEUR.

INGENIEUR SPECIALISE : BUREAU DE CONTROLE
RISK CONTROL
BUREAU DE CONTROLE

Référence de la notice : 03-2021 - A

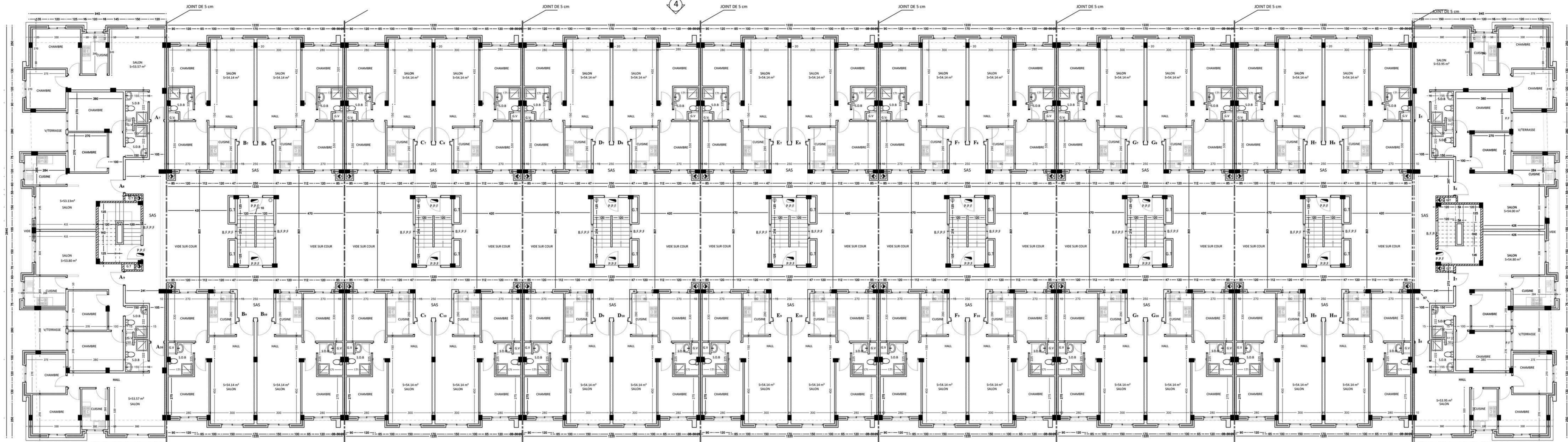

2ème ETAGE

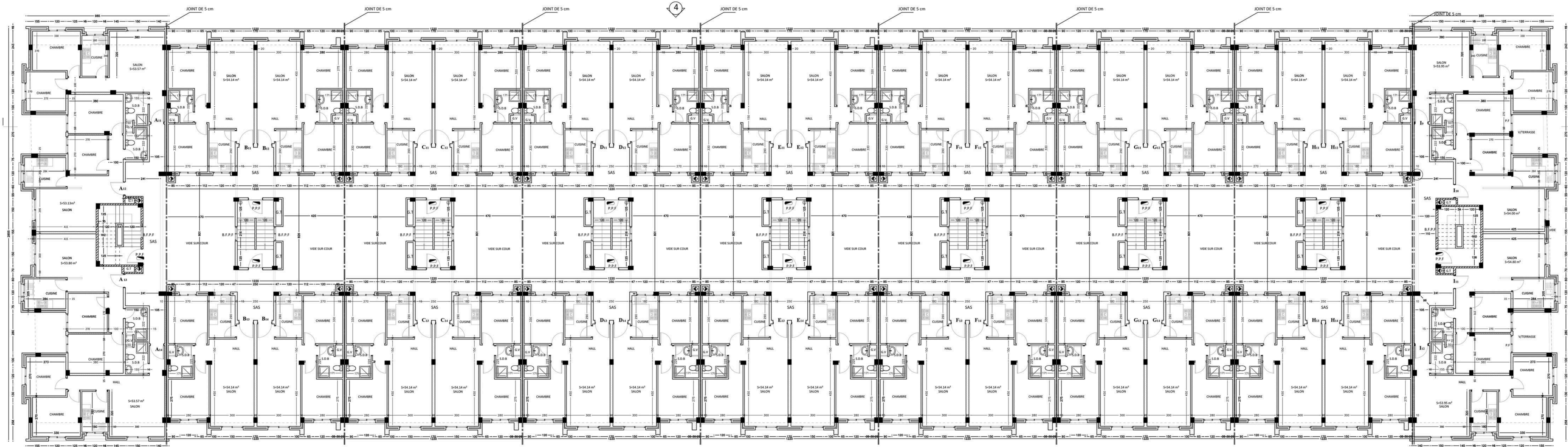

3ème ETAGE

LÉGENDE

- ▲ EXTINCTEUR A L'EAU PULVERISEE DE 6L
- BLOC AUTONOME
- PORTE PAR FLAMME } N AVEC FERME PORTE
- P.P.F
- B.P.F.F
- BAIE FIXE PAR FLAMME 12h
- SORTIE DE COLONNE SECHE DE 45mm Ø
- RACCORD D'ALIMENTATION DE COLONNE SECHE DE 70 mm Ø
- MUR COUPE FEU 2H

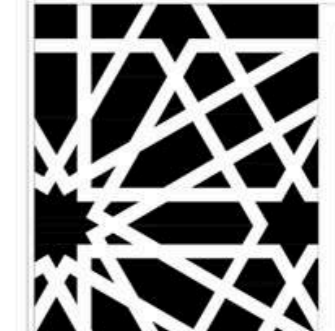

Fatima Zahra SERGHINI
ARCHITECTE
ADE-IMONP(PARIS)
20, Avenue Idriss 2 - Résidence MIMOSA
Imm. D - Sème étage, Apt. 9 - V.N. - MEKNES
TEL: 05 35 51 41 11 - GSM: 06 61 91 84 94
Email: fatimazahra.serghini@gmail.com

PROPRIETE DE : LA SOCIETE AL OMRANE S.A
SIS : LOTISSEMENT RIAD AL OMRANE TR 5 LOTS N° S165-S166-S167-S168-S169-S170-S171-S172-S173-S174, OUILSANE
T.F : 15811805-15811905-15812005-15812105-15812205-15812305-15812405-15812505-15812605-15812705
SURFACE TERRAIN : 2714m²
SURFACE PLANCHER : 10953m²

PROJET : CONSTRUCTION DE LOGEMENTS SOCIAUX A 140000 HT "ASSAFEAES".
CACHET & SIGNATURE : ECHELLE : 1/100
TITRE DE DESSIN : FEUIL. 4/5

DATE : 14/06/2021
MODIFICATION : 06/07/2021
PHASE : AUTORISATION
● 4ème ETAGE
● TERRASSE

LE PROPRIETAIRE DOIT VERIFIER LES DIMENSIONS ET COTES ET AVISER L'ARCHITECTE DE TOUTES ERREURS OU OMISSIONS AVANT TOUT TRAVAIL.
LE PROPRIETAIRE ET L'ENTREPRENEUR DOIVENT PRENDRE L'AVIS DE L'ARCHITECTE AVANT L'EXECUTION DES TRAVAUX.
LE PROPRIETAIRE SOUSCRIT S'ENGAGE A FAIRE LES PLANS DU BETON ARME PAR UN INGENIEUR QUALIFIE PATENTE.

LE PROJET OBEIRA AU REGLEMENT GENERAL DE CONSTRUCTION PARASISMIQUE (RPS 2000)
LES PLANS ARCHITECTURAUX RESPECTENT LES NORMES DE SECURITE CONTRE LES RISQUES D'INCENDIE ET DE PANIQUE TELLES QUE PREVUES PAR LES TEXTES LEGISLATIFS ET REGLEMENTAIRES EN VIGUEUR.

INGENIEUR SPECIALISE BUREAU DE CONTROLE
SIGNATURE: M. BENDADA
RISK CONTROL

Référence de la notice : 03-2021 - A

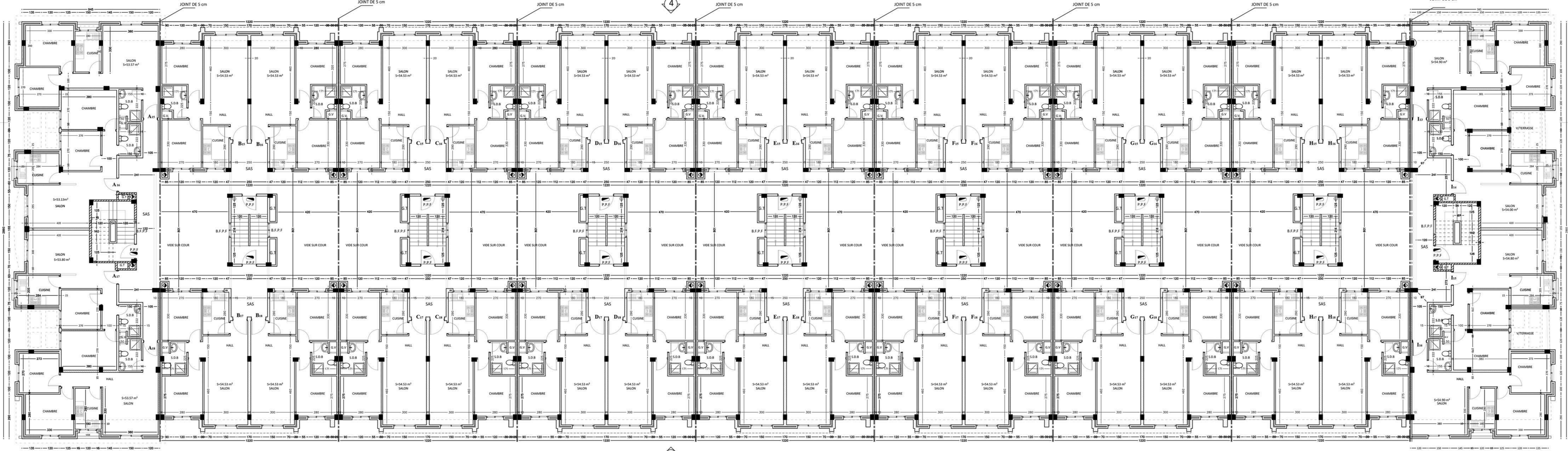

4eme ETAGE

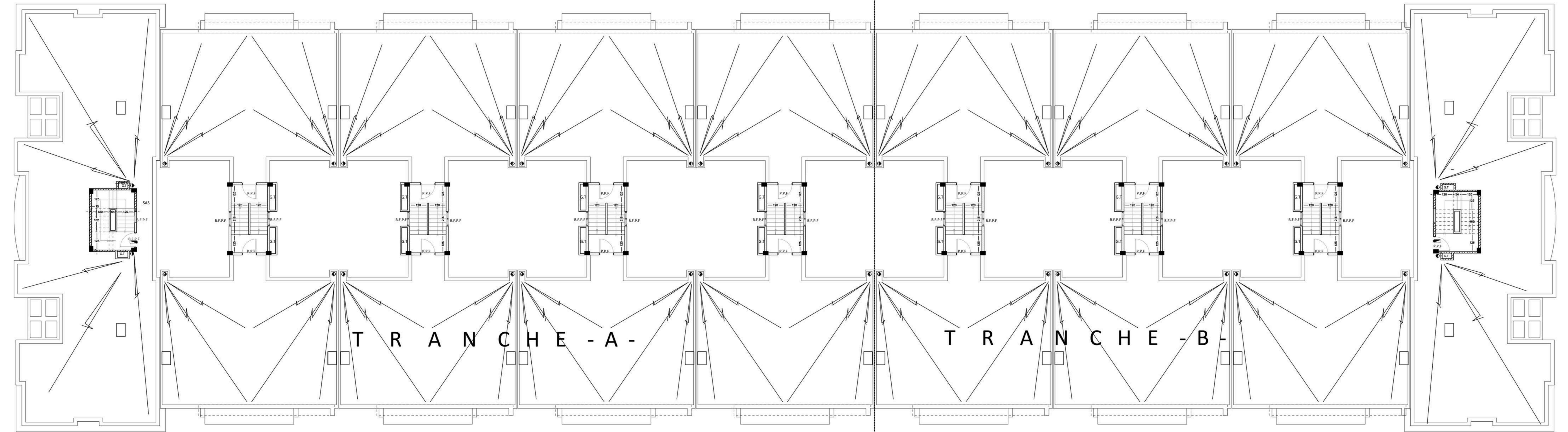

TERRASSE

LÉGENDE

- ▲ EXTINCTEUR A L'EAU PULVERISEE DE 6L
- BLOC AUTONOME
- PORTE PAR FLAMME 1h AVEC FERME PORTE
- BAIE FIXE PAR FLAMME 1/2 h
- SORTIE DE COLONNE SECHE DE 45mm Ø
- RACCORD D'ALIMENTATION DE COLONNE SECHE DE 70 mm Ø
- MUR COUPE FEU 2H



PLAN DE SITUATION

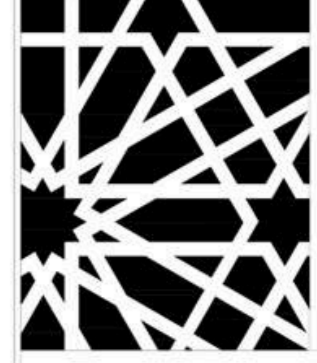

Fatima Zahra SERGHINI
ARCHITECTE
ADE-HMONP(PARIS)
20, Avenue Idriss Z' - Résidence MINOIA
Imm D - Sème étage Appl. D. V.A. - MEKNES
TEL/Fax: 05 35 51 41 11 - Gsm: 06 61 91 84 94
Email: fatimazahra.serghini@gmail.com

PROPRIETE DE : LA SOCIETE AL OMRANE S.A

SIS : LOTISSEMENT RIAD AL OMRANE TR 5 LOTS N° S165-S166-S167-S168-S169-S170-S171-S172-S173-S174, OUILSANE

T.F : 1861800-1861800
1861200-1861200
1861200-1861200
1861200-1861200

PROJET : CONSTRUCTION DE LOGEMENTS SOCIAUX A 140000 HT "ASSAFAE5".

SURFACE TERRAIN: 2714m²
SURFACE PLANCHER: 10343m²

CACHET & SIGNATURE :



ECHELLE : 1/100

TITRE DE DESSIN : FEUILLE

DATE : 14/06/2021

● FACADE

MODIFICATION : 06/07/2021

● COUPE

PHASE : AUTORISATION

DESSIN : fz.serghini

L'ENTREPRENEUR DEVRA VERIFIER LES DIMENSIONS ET COTES ET AVISER L'ARCHITECTE DE TOUTES ERREURS OU OMISSIONS AVANT TOUT TRAVAIL.

LE PROPRIETAIRE ET L'ENTREPRENEUR DOIVENT PRENDRE L'AVIS DE L'ARCHITECTE AVANT L'EXECUTION DES TRAVAUX.

LE PROPRIETAIRE SOUSCRIT S'ENGAGE A FAIRE LES PLANS DU BETON ARME PAR UN INGENIEUR QUALIFIE PATENTE.

LE PROJET OBEDI AU REGLEMENT GENERAL DE CONSTRUCTION PARASISMIQUE (RPS 2000)

LES PLANS ARCHITECTURAUX RESPECTENT LES NORMES DE SECURITE CONTRE LES RISQUES D'INCENDIE ET DE PANIQUE TELLES QUE PREVUES PAR LES TEXTES LEGISLATIFS ET REGLEMENTAIRES EN VIGUEUR

INGENIEUR SPECIALISE

BUREAU DE CONTROLE



Référence de la notice : 09-2021 - A



FACADE 1

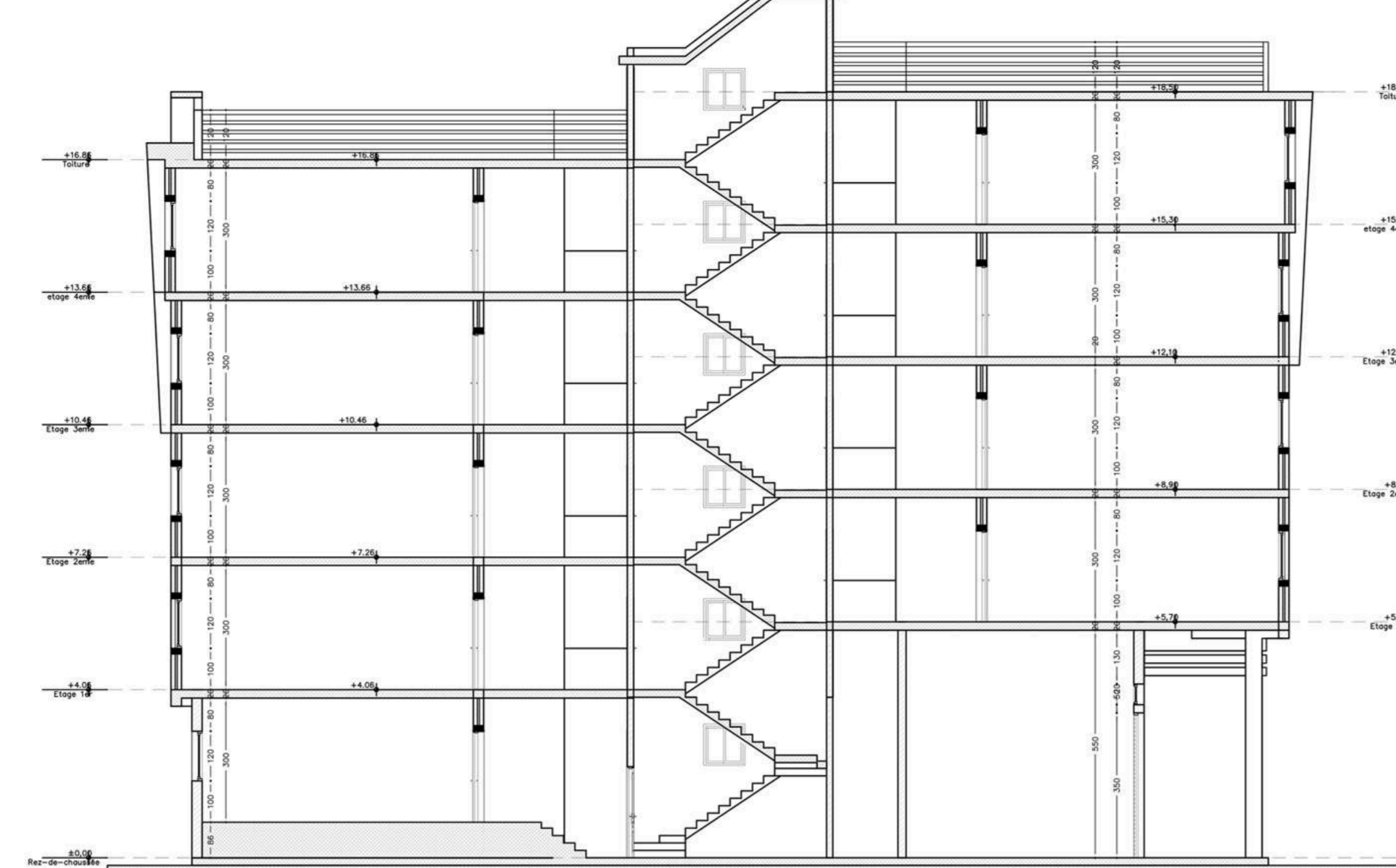

COUPE A1-A1



FACADE 4



FACADE 2

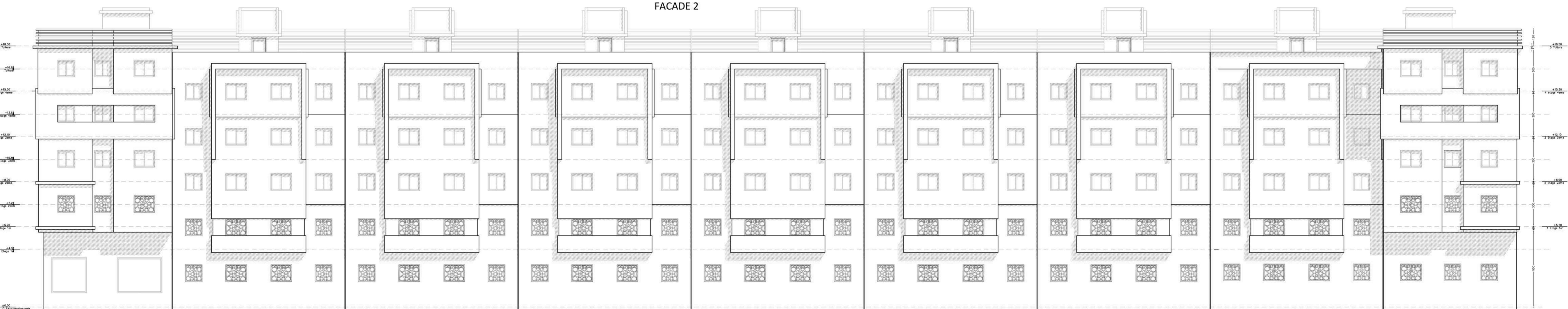

FACADE 3

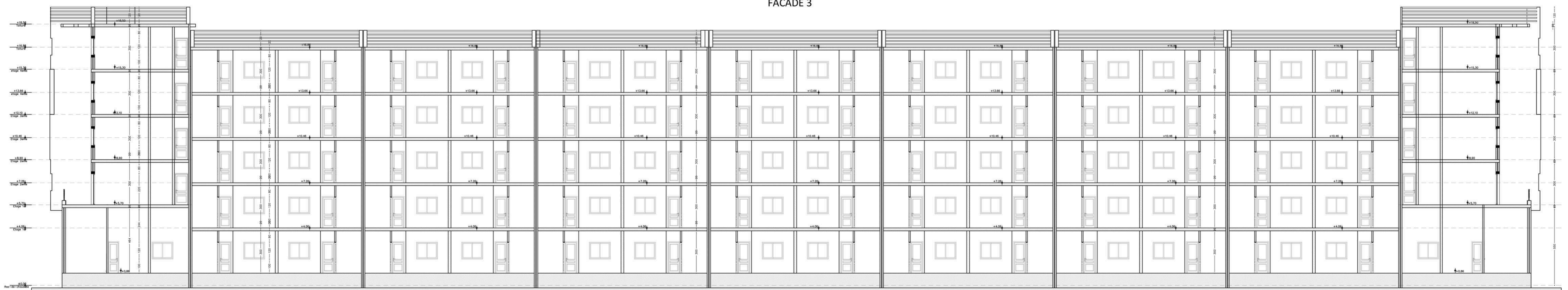

COUPE A2-A2